



COMMUNE D'

**Ebersheim**

# Guide des associations





# COMMUNE D' **Ebersheim**

## **Edito**

NOTRE COMMUNE A LA CHANCE DE POUVOIR COMPTER SUR UN TISSU ASSOCIATIF RICHE ET DYNAMIQUE. SPORT, CULTURE, LOISIRS, SOLIDARITÉ, BIEN-ÊTRE, ENGAGEMENT CITOYEN... IL Y EN A POUR TOUS LES GOÛTS, TOUS LES ÂGES ET TOUTES LES ENVIES. CETTE DIVERSITÉ EST UNE VÉRITABLE FORCE, QUI CONTRIBUE À FAIRE VIVRE NOTRE VILLAGE ET À RENFORCER LE LIEN ENTRE LES HABITANTS.

MAIS N'OUBLIONS PAS QUE DERRIÈRE CHAQUE ACTIVITÉ, CHAQUE PROJET, CHAQUE RENCONTRE, IL Y A DES BÉNÉVOLES. CE SONT EUX QUI, PAR LEUR TEMPS, LEUR ÉNERGIE, LEURS IDÉES ET LEUR ENVIE DE PARTAGER, RENDENT POSSIBLE CETTE EFFERVESCENCE ASSOCIATIVE. SANS EUX, CETTE RICHESSE N'EXISTERAIT PAS.

C'EST POURQUOI IL NOUS SEMBLE ESSENTIEL DE LEUR ADRESSER ICI UN GRAND MERCI. MERCI POUR LEUR ENGAGEMENT, POUR LEUR CRÉATIVITÉ, POUR LEUR PERSÉVÉRANCE. MERCI D'OFFRIR À CHACUN LA POSSIBILITÉ DE TROUVER SA PLACE DANS UNE ASSOCIATION ET DE PARTICIPER À LA VIE COLLECTIVE.

À TOUTES ET À TOUS, QUE VOUS SOYEZ DÉJÀ BÉNÉVOLES, ADHÉRENTS OU SIMPLEMENT CURIEUX DE DÉCOUVRIR, CE GUIDE EST FAIT POUR VOUS. PUISSIEZ-VOUS Y TROUVER L'ACTIVITÉ QUI VOUS CORRESPONDE, ET POURQUOI PAS L'ENVIE DE REJOINDRE CELLES ET CEUX QUI FONT BATTRE LE CŒUR DE NOS ASSOCIATIONS.



**SPORT - BIEN ETRE**

## CCA

### CCA EBERSHEIM section gym

Activité : Gymnastique artistique de compétition

Lieu : Salle Ignace Heinrich 52, route de Muttersholtz EBERSHEIM

Contact : SCHMITT Jean-Luc – [schmitt.jean-luc@outlook.fr](mailto:schmitt.jean-luc@outlook.fr)

#### MINI-POUSSINES

Lundi de 17h30 à 18h45

#### POUSSINES

Mardi de 18h à 19h30

#### JEUNESSES et AINEES

Mardi de 19h à 21h00

## CCA

### CCA EBERSHEIM section basket

Activité : Basket 5x5 de compétition

Lieu : Salle Ignace Heinrich 52, route de Muttersholtz EBERSHEIM

Contact : LUTHRINGER Sylvie – [ccabasketegersheim@gmail.com](mailto:ccabasketegersheim@gmail.com)

#### Equipe jeune

Mercredi 17h30 à 19h00

#### Equipe Sénior féminine

Mercredi 19h00 à 20h30

#### Equipe Sénior masculin

Mercredi 20h30 à 22h00

## CCA

### CCA EBERSHEIM section danse adulte

Activité : Danse contemporaine

Lieu : Foyer St Martin 14, rue du Buhl EBERSHEIM

Contact : FALLER Nicole – [nicole.faller1@orange.fr](mailto:nicole.faller1@orange.fr)

Mercredi de 20h30 à 22h00



**CYCLO CLUB EVASION EBERSHEIM**  
**"A VELO TOUT EST PLUS BEAU"**

**Contact**

THEO KLEINMANN  
[laurif67@gmail.com](mailto:laurif67@gmail.com)

FABIEN BILGER  
[fabien\\_bilger@hotmail.fr](mailto:fabien_bilger@hotmail.fr)  
06.81.91.18.14

**Activité**

Tous les mardis après-midi, balade à vélo ....Vélo  
musculaire et VAE  
du 01/03 au 31/10 ....de 13h30 à 16h RV Salle Ignace  
Heinrich

Objectif: faire partager au plus grand nombre de nos  
"anciens et anciennes" les multiples bienfaits et les petits  
bonheurs du cyclotourisme en club sur les pistes du Centre  
Alsace et toujours dans la bonne humeur. REJOIGNEZ  
NOUS !



## ÉCURIE DU GIESSEN

### Contact

Ecurie du Giessen - 2 chemin du Bruch - 67600 EBERSHEIM  
03.90.56.16.01

Mail : [cours.ecuriedugiessen@gmail.com](mailto:cours.ecuriedugiessen@gmail.com)

Site internet : <https://www.ecuriesdugiessen.fr/>

### Activité

Nous proposons des cours d'équitation adaptés à tous les âges et niveaux, de l'initiation au perfectionnement. Possibilité de promenades et randonnées à cheval. Stages toute l'année. Compétitions pour progresser et se challenger.

Partagez des moments uniques avec nos chevaux et progressez à votre rythme, dans un cadre convivial et respectueux !

## **FITNESS DU SANGLIER , SGVE (SOCIÉTÉ DE GYMNASTIQUE VOLONTAIRE D' EBERSHEIM**

### **Contact**

PRESIDENT : M. Schnell Philippe 06.84.90.68.52  
[pbkacki@gmail.com](mailto:pbkacki@gmail.com)

TRESORIERE : Mme Guhl Lucienne 06.99.66.31.84 [lguhl@sfr.fr](mailto:lguhl@sfr.fr)

### **Activités**

Association indépendante qui compte 120 membres et possède de nombreux équipements.

Activité physique de loisir pour améliorer le bien-être physique, psychologique et social à travers des cours variés et accessibles sans niveau requis :Step, LIA, Body zen, Body minceur, cardio-fitness ...

### **Lieu, heure des activités proposées**

Salle Ignace Heinrich à partir du lundi 9 septembre pour la séance de 9h : séance dynamique avec des exercices de renforcement musculaire/cardio et de la musique pour stimuler et motiver l'effort ...et celle de 10h :séance axée plutôt sur le bien-être et le bien-vieillir avec des exercices de renforcement profond, d'équilibre, de coordination, de souplesse dans une ambiance plus détendue. Les 2 séances du lundi sont donc bien distinctes par leur contenu !

Et le jeudi 12 septembre pour la séance de 20h: variée, ludique et rythmée pour un travail cardio-vasculaire et de renforcement musculaire adapté à chaque personne grâce aux nombreuses options proposées permettant de choisir l'intensité de l'effort !

### **Type de public ciblé**

Tout public de 7 à 77 ans car sans compétition ni aptitude particulière nécessaire !!Mais à charge à chacun de choisir judicieusement la séance qui conviendra le mieux à ses aspirations et ses capacités ...



**ASSOCIATION MEI HUA ZHUANG (MHZ) (SPORT -  
SANTÉ)**

**Contact**

M. Alain CLEMENT

40, route Nationale - 67600 EBERSHEIM

03 88 85 72 12

06 44 30 29 02

[gacmt1@outlook.com](mailto:gacmt1@outlook.com)

## **SPORT CLUB EBERSHEIM**

### **Contact**

Véronique METTEMBERG, Présidente : 06 87 73 72 68

Stéphanie FREY, Responsable Jeunes : 06 84 94 10 46

Mail du club : [egersheim.sc@alsace.lgef.fr](mailto:egersheim.sc@alsace.lgef.fr)

### **Activités**

Football adultes, jeunes

### **Adultes**

3 équipes de Seniors (D1, D3 et D7) entraînements et matches à Ebersheim et Sermersheim

1 équipe de Vétérans, matches le vendredi soir

1 équipe de Super Vétérans, matches le lundi soir.

### **Jeunes**

U7 (nés en 2019 et 2020), U9 (nés en 2017 et 2018), entraînements les mardis soirs 18h à 19h à EBERSHEIM et matches les samedis matins. Entraînements en salle en hiver. Les autres catégories sont regroupées au sein de l'entente de la SCHEER avec le FC Kogenheim et le FC Kertzfeld.

U11 (nés en 2015 et 2016), U13 (nés en 2013 et 2014), U15 (nés en 2011 et 2012), U18 (nés en 2008, 2009, 2010).

Entraînements 2 fois par semaine et matches le samedi, en alternance sur les terrains de Ebersheim, Kogenheim et Kertzfeld. Entraînements en salle en hiver.

Les filles peuvent jouer en équipe mixte de U7 à U15.

Bénévoles : recherche de Dirigeants pour accompagner les différentes équipes, des personnes pour organiser les manifestations, les buvettes des matches ou compléter l'appui technique et administratif pour la gestion des équipes Seniors et Jeunes.

## **TCE**

### **Contact**

[tc.ebersheim@gmail.com](mailto:tc.ebersheim@gmail.com) / 0609274902 (Président Jérôme Waldmann) / Facebook du Club

### **Activités**

Tennis en jeu libre avec partenaires du Club et/ou en sessions d'entraînement encadrées par notre enseignant.  
Pratique en loisir et/ou en compétition (matchs libres, plateaux, tournois individuels, championnats par équipes).  
Initiation au Pickleball (nouveau sport de raquette affilié à la fédération française de tennis venu des USA)

### **Lieu & Horaires**

- Pratique libre à tout moment sur réservation via notre site Web de réservation "Tenup" en fonction des disponibilités des terrains.
  - Créneaux d'entraînement en groupe avec enseignant le samedi, mercredi, soir en semaine, la répartition se fait selon les niveaux et disponibilités.
- Animations/Stages complémentaires durant les vacances scolaires.  
Animations diverses et compétitions ponctuelles selon notre calendrier annuel.

### **Public visé**

- Jeunes : à partir de 3/4ans le Baby Tennis surtout composé de jeux d'éveil et motricité permet de démarrer le sport très jeune.
- Adultes : Pour tous les âges.

### **Recherche bénévoles**

- Aide sur les événements (animations diverses ou soirées avec service buvettes/repas, permanences lors du tournoi été)
- Investissement dans le développement des activités et nouveaux projets (le Conseil d'Administration est aussi à la recherche de membres supplémentaires)



## **AMICALE DES SAPEURS-POMPIERS VOLLEY JEUNE ET ADULTES**

### **Contact**

Claude BERGER 06.42.71.81.07

### **Activités**

Volley Ball

Tous les lundis soirs de 20H à 22H à la salle Ignace  
Heinrich.

Nous accueillons toute personne qui souhaite nous  
rejoindre.

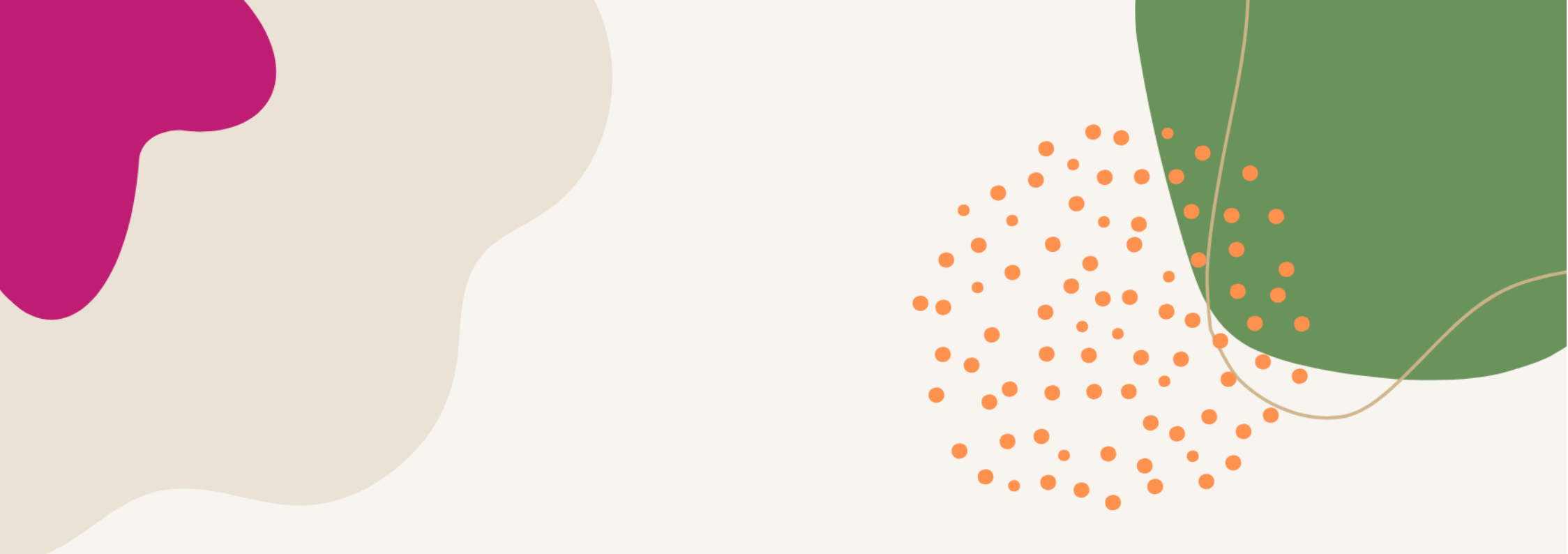

# LOISIRS



**ADABE**  
**ASSOCIATION DES AMIS DE LA BIBLIOTHÈQUE**  
**D'EBERSHEIM**

**Contact**

Brigitte Thomann  
[thomann.guy@wanadoo.fr](mailto:thomann.guy@wanadoo.fr)  
03 88 85 74 78

**Activités des bénévoles**

Participation à la vie de la bibliothèque, accueil et renseignements aux publics, participation aux animations diverses, club lecture, équipement et rangement des documents.

**Apport de l'ADABE**

Financement des livres du club lecture, d'abonnements de revues, achat de supports d'animations ou de matériel pour les ateliers, financement d'animations diverses (spectacles, concerts...)

**Bibliothèque intercommunale Paulette WALTER**

Responsable salariée : Muriel Tholozan -  
[murieltholozan@mediatheque.selestat.net](mailto:murieltholozan@mediatheque.selestat.net)

## **AGF SECTION EBERSHEIM**

### **Contact**

Audrey SCHANDENE  
06.77.75.34.23  
evs.ebersheim@agf67.fr

### **Activités**

#### *Famille*

Ateliers duo musical, éveil corporel, naturopathie, couture,  
jeux de société  
Café parents, conférence

#### *Adultes*

Yoga, pilates, scrapbooking

#### *Aide aux devoirs*

Activités ponctuelles en fonction des besoins

Nous accueillons à bras ouverts toute personne qui  
souhaite nous rejoindre.



**CHORALE LES CHŒURS CHANTANTS (CHANT -  
ANIMATION)**

**Contact**

Mme Sonia FREY

11 rue des Tilleuls - 67600 EBERSHEIM

03 88 85 72 77

[freysonia67@gmail.com](mailto:freysonia67@gmail.com)



**CHORALE SAINTE  
CECILE**

**Contact**

SCHLATTER Béatrice Présidente  
0606451233

ou courriel : [beatrice.schlatter@orange.fr](mailto:beatrice.schlatter@orange.fr)

**Activités**

Chant choral sacré et profane pour adulte

**Chefs de chœur**

pour le sacré : M.J. STAUFFER  
pour le profane Christian HAHN

**Lieu, heures des activités proposées**

Répétition : tous les vendredis soir  
de 20 H à 21 H 30 à la Grange Dîmière

Nous sommes à la recherche de femmes et  
d'hommes pour renforcer nos voix qui aiment  
chanter et partager des moments ensemble.



**ASSOCIATION DU FOYER SAINT-MARTIN  
(CAMPING - LOCATION)**

**Contact**

M Laurent BILGER

23, route Nationale - 67600 EBERSHEIM

06 85 10 95 94

[laurent.bilger@wanadoo.fr](mailto:laurent.bilger@wanadoo.fr)

## **LES JOYEUX PINSONS**

### **Contact**

Béatrice LORBER – 10 rue des Cerisiers – EBERSHEIM tél :  
03 88 85 73 13

Guy SCHMITT – 12 rue d'Epfig - EBERSHEIM tél : 03 69 64  
98 61

Roland KOENIG – 3 rue des Dahlias – EBERSHEIM tél : 03 88  
85 72 58

### **Activités**

Rassembler les personnes ciblées ci-dessous.  
Organiser entre elles des animations, loisirs, activités,  
repas, sorties, etc.  
Maintenir entre elles activité sociale et entraide.

### **Lieu, heure des activités proposées**

Une rencontre, en général le premier jeudi du mois (sauf juillet – août) à la salle Ignace Heinrich autour d'un repas ou d'une activité.

Deux fois par an, en général en mai et en octobre, une sortie restaurant ou un petit voyage.

### **Type de public ciblé**

Les personnes ayant atteint l'âge de la retraite ou de la pré-retraite.

Les personnes, en activité professionnelle ou non, intéressées par les activités du club.



**NATURE  
ENVIRONNEMENT**





**ASSOCIATION AGRÉÉE POUR LA PÊCHE ET LA  
PROTECTION DU MILIEU AQUATIQUE  
(A.A.P.P.M.A.)**

**Contact**

M. René HEINRICH

11, rue de Muttersholtz - 67600 EBERSHEIM

03.88.85.78.74

Gilles FOLTZER : 06 74 34 21 05

[gilles.foltzer@orange.fr](mailto:gilles.foltzer@orange.fr)



## **SOCIÉTÉ D'ARBORICULTURE**

### **Contact**

M. Fernand TRAU  
13, rue des Cerisiers - 67600 EBERSHEIM  
03 88 85 74 18  
[fernand.trau@wanadoo.fr](mailto:fernand.trau@wanadoo.fr)

## LES ÉCO-CITOYENS

### Contact

facebook : @ecocitoyensebersheim  
[ecocitoyens.ebersheim@gmail.com](mailto:ecocitoyens.ebersheim@gmail.com)  
06.80.52.66.99

### Activités

Promenades naturalistes ; Osterputz ; ateliers zéro déchet, bricolage écologique... toutes activités en faveur de l'environnement, du vivre ensemble et de l'écocitoyenneté.

### Lieu, heure des activités proposées

Réunions régulières ; dates des animations ponctuelles sur facebook ou dans le journal communal.

### Type de public ciblé

tout public

Nous accueillons à bras ouverts toute personne qui souhaite nous rejoindre.

The background features several abstract elements: a magenta shape in the top left, a light beige shape in the top left, a green shape in the top right, a cluster of orange dots in the top right, a large beige rounded rectangle in the center, an orange shape in the bottom left, and a purple wavy shape in the bottom right.

**SOLIDARITE**

## **CCAS**

### **Contact**

Place de la mairie  
mairie@ebersheim.fr  
03.88.85.72.11

### **Activités**

Maison pour tous  
A la grange dimière  
Vendredi de 14h00 à 16h30  
Lieu de convivialité  
Jeux de société  
Balades

Marche Nordique  
Départ grange dimière  
Dimanche : 9h00 à 10h30  
Mercredi : 18h00 à 19h30

Balade (tous niveaux)  
Mardi : départ 18h30 à l'arrêt de bus du cimetière ou  
18H45  
à l'arrêt de bus route de Sélestat

Autres activités—selon les envies, les besoins  
Tout public: activités ponctuelles (bricolage,  
conférence...)  
Pour les aînés : ateliers ponctuels



## **CROIX BLANCHE**

### **Contact**

Fernand Kempf 06 30 87 33 64

### **Activités**

Secourisme, poste de secours

Nous accueillons à bras ouverts toute personne qui souhaite nous rejoindre.



## L'AMICALE DES DONNEURS DE SANG D'EBERSHEIM- EBERSMUNSTER

### **Contact**

Bruno ROHMER  
14, rte nationale Ebersheim  
tél: 06 84 76 77 49  
courriel: [b.rohmer@orange.fr](mailto:b.rohmer@orange.fr)

### **Activités**

Collecte de sang:  
En février et en août à la salle polyvalente à Ebersheim  
En mai et en novembre à la salle des fêtes d'Ebersmunster

Bourse aux vêtements d'enfants :  
En septembre à la salle polyvalente à Ebersheim

### **Public**

Personne de 18 à 71 ans

Nous sommes ouverts à toutes les personnes, notamment les jeunes donneurs de sang qui souhaiteraient se joindre à notre association.



## LIONS INTERNATIONAL BRANCHE EBERSHEIM LES DEUX CHAPELLES

### Contact

Présidente Richarde Kientz [kientzricharde@gmail.com](mailto:kientzricharde@gmail.com)  
Secrétaire Schneider Marie Louise [ml.schneider@orange.fr](mailto:ml.schneider@orange.fr)  
Trésorier Serge Striebel [serge@hotmail.com](mailto:serge@hotmail.com)

### Activités

Club Service  
Causes soutenues  
La vue  
Le diabète  
Le cancer pédiatrique  
La faim  
L'aide humanitaire  
Les catastrophes

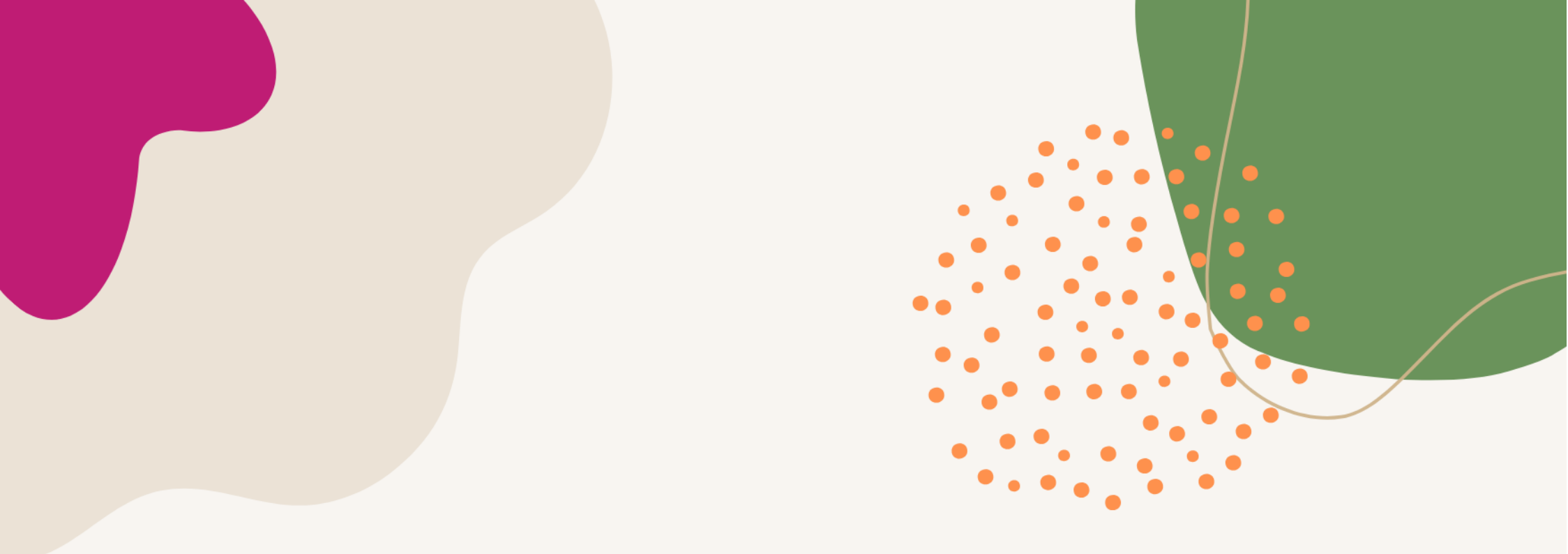

**ECOLE**





## **APEPA**

### **Contact**

Lise HOLL, Présidente de la section d'Ebersheim

### **Activités**

Représentants des parents d'élèves, aide lors des diverses actions dans l'année, équipe soudée et joviale

Nous accueillons à bras ouverts toute personne qui souhaite nous rejoindre.



**CULTURE - HISTOIRE-  
DEVOIR DE MEMOIRE**





## LES AMIS DE LA CHAPELLE FELDLACH

### Contact

M. René BALTZER

38 route Nationale - 67600 EBERSHEIM

07 66 37 13 87

[rene.baltzer@gmail.com](mailto:rene.baltzer@gmail.com)

## **HOFFNAMMA UN GSCHÌCHT**

### **Contact**

Sarah Weiss Moessmer  
0033 6 07 42 48 05  
[Hoffnamma@gmail.com](mailto:Hoffnamma@gmail.com)

### **Activités**

Notre but est la création de plaque de Hoffnamma comprenant des recherches généalogiques et historiques sur le village, ses habitants et leurs maisons. Nous nous retrouvons tous les 2 mois environ.

### **Public**

Nous recherchons des membres supplémentaires, plutôt des adultes.



**F.N.A.C.A. - FEDERATION NATIONALE DES  
ANCIENS COMBATTANTS D'ALGERIE**

**Contact**

M. SPITZ Gérard

1 rue des Francs - 67600 EBERSHEIM

03 88 85 70 54

[gerardspitz@hotmail.fr](mailto:gerardspitz@hotmail.fr)



## SOUVENIR FRANÇAIS

### Contact

Mr Gilbert SCHULTZ  
12 rue de la Paix - 67600 EBERSHEIM  
06 06 85 74 72  
03 88 85 74 72

RETROUVEZ TOUTES LES ASSOCIATIONS SUR LE SITE INTERNET DE LA COMMUNE :

[HTTPS://EBERSHEIM.FR/VIE-QUOTIDIENNE/ASSOCIATIONS.HTML](https://EBERSHEIM.FR/VIE-QUOTIDIENNE/ASSOCIATIONS.HTML)



POUR PLUS D'INFORMATIONS

**MAIRIE EBERSHEIM**

**Contact**

1 place de la Mairie  
67600 Ebersheim  
Tél. 03 88 85 72 11  
Fax 03 88 85 79 00  
[mairie@ebersheim.fr](mailto:mairie@ebersheim.fr)

**Horaires d'ouverture**

Lundi : 8h30 à 12h00 - 16h00 à 18h00  
Mardi : 8h30 à 12h00  
Mercredi : 8h30 à 12h00 - 14h00 à 18h00  
Jeudi : 8h30 à 12h00  
Vendredi : 8h30 à 12h00

